

# NORDHANG

## NEUE ZUFAHRT FLUR 167

WIESE WIRD AN NEUE GEGEBENHEIT ANGEPASST

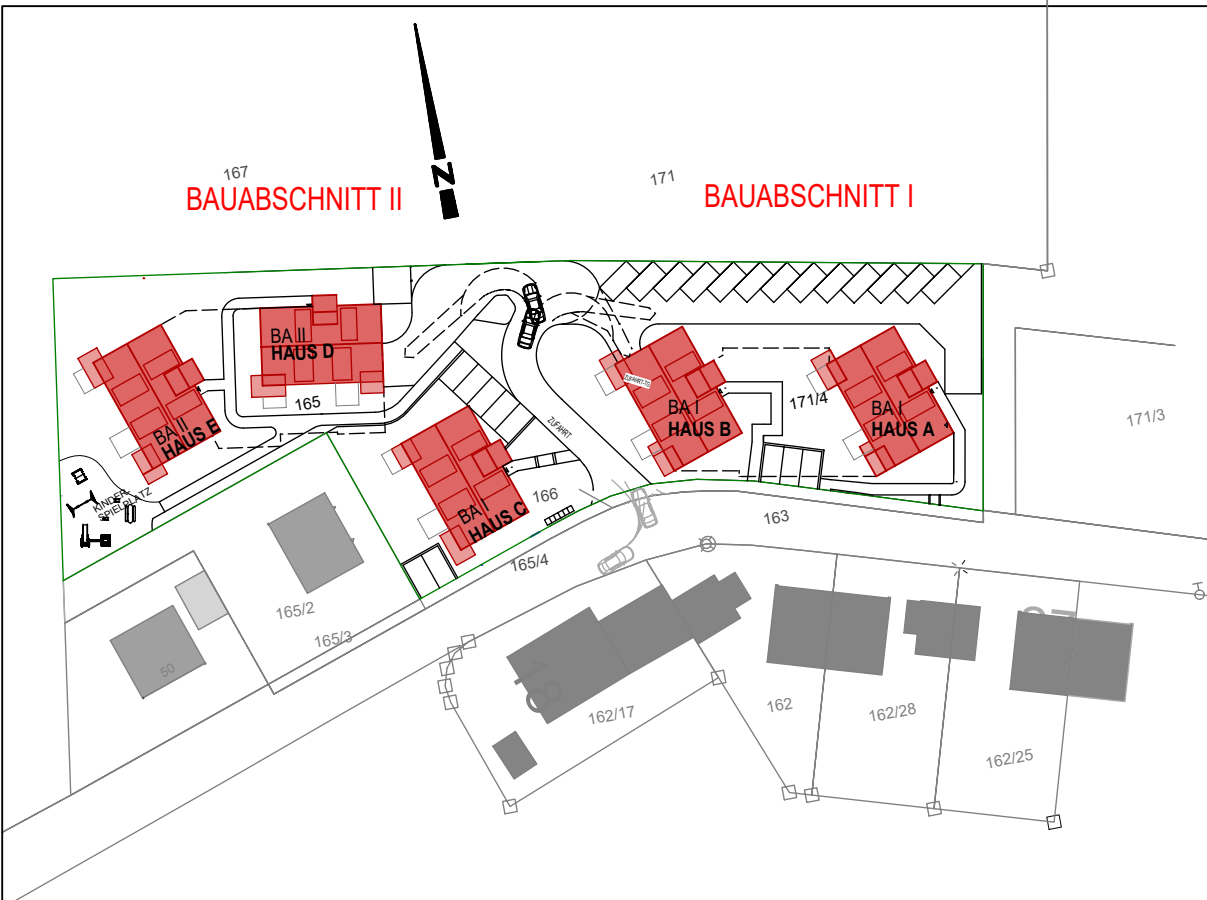
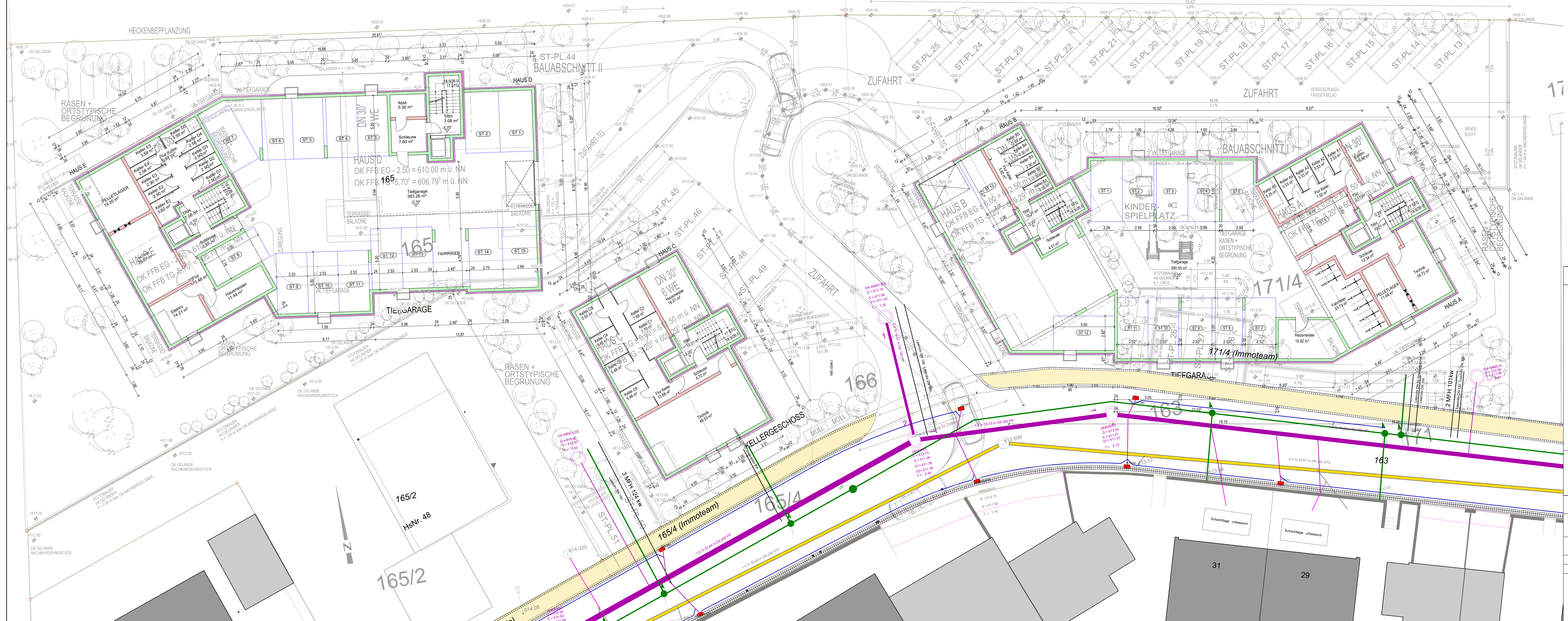

### EINGABEPLANUNG

Nachbar:	Flurstück 163 und 238 Gemeinde Memmingen Benninger Straße 3, 87766 Memmingen	Unterschrift Nachbar
	Flurstück 171 Hering, Christian Tunauer Weg 6 Gohren, 88079 Kressbronn	Unterschrift Nachbar
	Flurstück 171/1 Mayer, Maria Gartenstraße 2, 87766 Memmingen	Unterschrift Nachbar
	Flurstück 165/4 IMMO-TEAM Altbau GmbH Freudental 16a, 87435 Kempten	Unterschrift Nachbar
	Flurstück 170 Wagner, Klaus Peter Brandenburger Straße 3, 87700 Memmingen	Unterschrift Nachbar
	Flurstück 165/3 und 165/2 Böckel, Karin Ringsstraße 15, 87760 Lachen	Unterschrift Nachbar
	Flurstück 164 Weide, Hermann Augsburger Straße 1, 87766 Memmingen	Unterschrift Nachbar
	Flurstück 167 Sims, Heide/Stefan Hintere Molkereistraße 2, 87766 Memmingen	Unterschrift Nachbar

**HOFIUSARCHITEKTEN**  
Kölberggässchen 6  
D-87734 Benningen  
Telefon 08331 / 833 87 66    Telefax 08331 / 833 87 67  
E-Mail info@hofiusarchitekten.de

Bauherr:	Immo-Team Altbau GmbH	vertreten durch:	Gewerbestraße 6 - D-87787 Wolferschwenden
Bauvorhaben:	Neubau von 5 Mehrfamilienhäusern mit insgesamt 26 Wohneinheiten und 12 Tiefgaragen in 87766 Memmingen, Sponellenweg	Flurnummer:	171/4, 166, 165
Planinhalt:	BAUABSCHNITT I UND II : Tiefgaragen und Kellergeschoss C	Maßstab:	1:100
Planungsstand:	Eingabeplanung	Index:	Projektnummer: DE 19 09 445
Darstellungsart:		Plannummer:	BA-03
		Plandatum:	28.07.2025